PDFは21年6月時点の内容です。最新情報はWEB頁でご確認ください（仕様は『外形図・規格表』タブに掲載）

FLAT BELT CONVEYORS –CENTER DRIVE 3- GROOVE FRAME TYPE（PULLEY DIA. 50mm）–

平ベルトコンベヤ

–中間駆動3溝フレーム（プーリ径50mm）–

CE対応

※単相230Vのみ対応

■特長：駆動部の位置調整も可能な平ベルトコンベヤです。中央の駆動部内でのテンション調整が可能で、テンション調整しても全体の長さが変わりません。プーリホルダにタップがあるためオプションが取り付けられます。

	フレーム	モータカバー①	モータカバー②	プーリホルダ
M材質	アルミ材	アルミ材	SPCC	アルミ材
S表面処理	アルマイト処理	塗装	塗装	塗装

CVGR

6Wモータ仕様

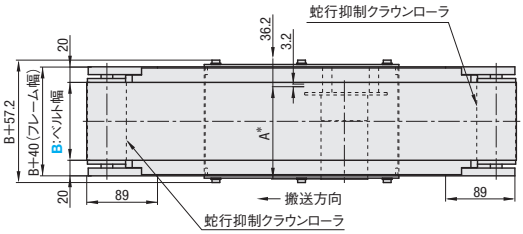

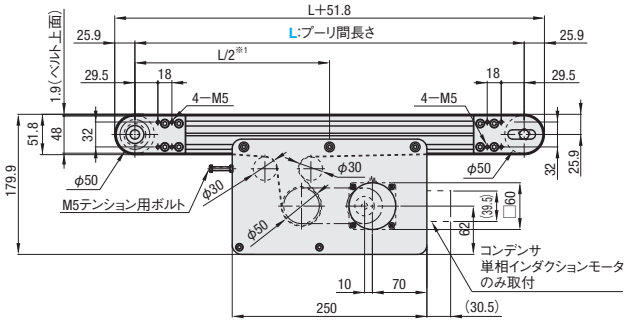

フレーム断面・拡大（左右対称）

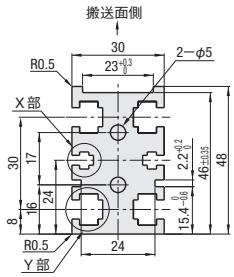

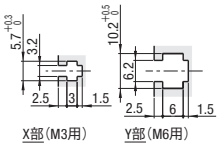

JIS規格の六角ナット使用可能です。
使用環境により、搬送不良が起こる可能性がございます。

25Wモータ仕様

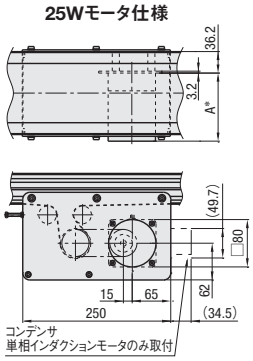

40Wモータ仕様

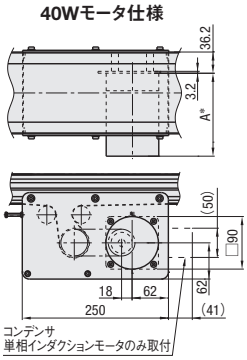

※1 駆動部はアルミフレームの溝のある範囲で任意の位置に移動することができます。
※2 L≧485の場合、1溝につき4個ずつナットが挿入されています。ナット挿入用ザグリ穴が必要な場合は、追加工にてご指定ください。

図中の寸法はベルト仕様H（厚み0.9mm）での寸法となります。ベルト厚みは、ベルト仕様によって異なるためご注意ください。ベルト仕様はP.1313～をご参照ください。
L≧1000の場合、スタンド取付を推奨しております。スタンド追加工に関する詳細はP.1300参照

*A寸法詳細（モータ全長）

出力（W）	モータ 仕様	モータ メーカー	減速比	A
6W	インダクションモータ	パナソニック	5～ 25	101.0
			30～180	108.0
		オリエンタル	5～ 25	105.0
			30～180	115.0
		台湾製	5～ 75	114.7
			90～180	120.7
	スピードコントロールモータ	オリエンタル	5～ 25	115.0
			30～180	125.0
		台湾製	5～ 75	126.9
			90～180	132.9
25W	インダクションモータ	パナソニック	5～180	115.0
		オリエンタル	5～ 18	117.0
			25～180	127.5
		台湾製	5～ 75	129.0
			90～180	136.0
	スピードコントロールモータ	オリエンタル	5～ 18	127.0
			25～180	137.5
		台湾製	5～ 75	139.5
			90～180	146.5
40W	インダクションモータ	パナソニック	5～180	142.0
		オリエンタル	5～18	147.0
			25～180	165.0
		台湾製	5～75	164.6
			90～180	173.6
	スピードコントロールモータ	オリエンタル	5～18	157.0
			25～180	175.0
		台湾製	5～75	175.1
			90～180	184.1

■搬送能力　　*参考値

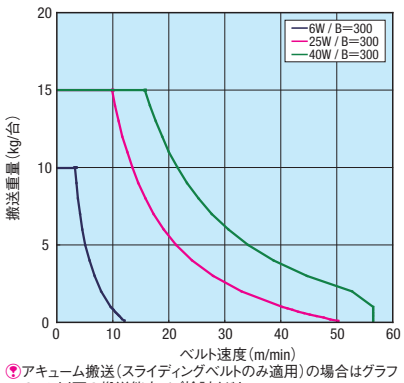

アキューム搬送（スライディングベルトのみ適用）の場合はグラフの1/2以下の搬送能力でご検討ください。
ご使用条件によって搬送能力が異なる場合がございます。
このグラフは水平条件での搬送能力です。

■ギヤヘッド減速比　　*参考値
*負荷状態により減少することがあります。

ギヤヘッド減速比	ベルト速度（m/min） 50Hz	60Hz
5	47.1	56.5
7.5	31.4	37.7
9	26.2	31.4
12.5	18.8	22.6
15	15.7	18.8
18	13.1	15.7
25	9.4	11.3
30	7.9	9.4
36	6.5	7.9
50	4.7	5.7
60	3.9	4.7
75	3.1	3.8
90	2.6	3.1
100	2.4	2.8
120	2.0	2.4
150	1.6	1.9
180	1.3	1.6

モータ仕様IMの場合、上表の搬送速度で定速になります。
モータ仕様SCMの場合、最高速度は上表の値をご参照ください。