新商品

DC MOTOR ROLLERS/ EXTENSION CORD

DCモータローラ/延長コード

ーDCタイプー

■特長：ACタイプのモータローラより高トルク（3.3倍）・高寿命（2.5倍）・安全性の高い（電圧24V）商品となります。

■標準

■丸溝

■Vリブド

■取付金具

■固定金具

■延長コード

RoHS10

MOR-DC48.6-A（標準）

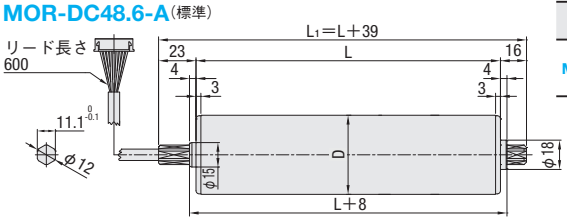

MOR-DC48.6-B（丸溝）

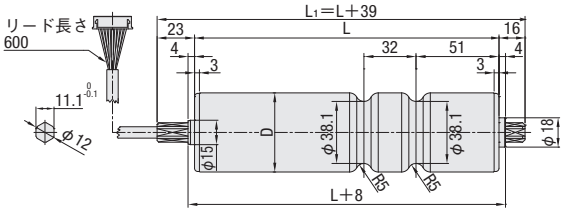

MOR-DC48.6-C（Vリブド）

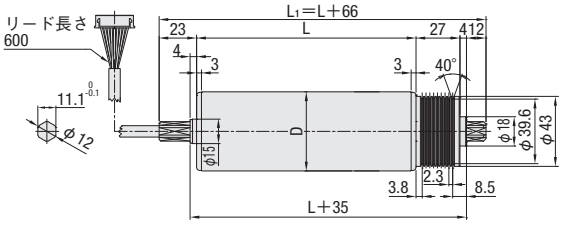

型式	形状	パイプ M材質	パイプ S表面処理	A付属品		取付金具・固定金具 M材質	取付金具・固定金具 S表面処理
MOR-DC48.6	A B C	STKM11	メッキ鋼板	取付金具×1個	固定金具×1個	SPFH590	三価ユニクロ

取付金具

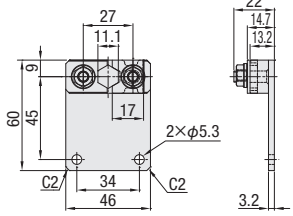

固定金具

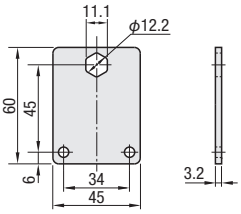

金具取付箇所

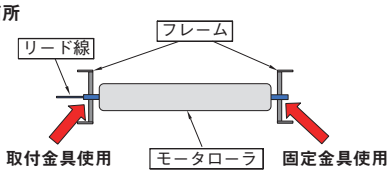

フレーム穴加工寸法

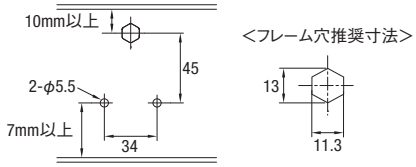

MCBL-DC（延長コード）

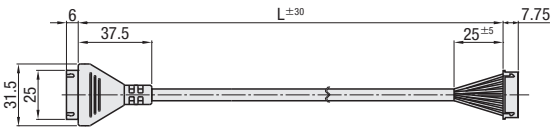

モータローラはUL規格対応CEマーク認証品です。
モータローラは専用ドライバー（型式:MDRV-EB）が無いと動作しません。

型式 Type	型式 D	形状	L	許容静荷重(kg)	¥基準単価 A	¥基準単価 B	¥基準単価 C
MOR-DC	48.6	A（標準） B（丸溝） C（Vリブド）	400	60	16,100	17,200	18,200
			500	50	16,800	17,900	18,900
			600	40	18,200	19,200	20,200

型式	L	¥基準単価
MCBL-DC	500	1,000
	1000	2,000

Order 注文例

型式	ー	形状	ー	L
MOR-DC48.6	ー	B	ー	400

搬送目安一覧表（一覧の値は1本あたり目安です。）

		ローラ幅(mm) 400	500	600	搬送可能速度(m/min)
搬送可能重量(kg)	通常時	40			5.9～59.0
	高トルクモード時	55			5.9～42.7
許容静荷重(kg)		60	50	40	ー

1.搬送物は段ボール・プラコンを想定しております。
2.ベルトの連動本数については、モータローラ1本に対してフリーローラは9本までをお考えください。
3.ベルトで連動しない場合の搬送物はモータローラ2本がワークにかかるように選定をしてください。
4.ベルト連動をされる場合は、モータローラは中央に配置してください。
5.搬送物は必ずモータローラ上から発進させて下さい。

Delivery 出荷日

2 日目出荷

急 ストークT 当時出荷 1000円/1本 ストークA 翌日出荷 800円/1本 ご注文締切 正午迄 PM 6:00迄 P.134

ストークAは3本以上で1明細行当たり一律2,160円

Price 価格

数量区分	標準対応 小口	個別対応 大口
値引き率	基準単価	5%
数　量	1～5コ	6コ～
出荷日	2日目	お見積り