PDFは21年6月時点の内容です。最新情報はWEB頁でご確認ください（仕様は『外形図・規格表』タブに掲載）

BLIND JOINT PARTS

ブラインドジョイント部品

－先入れダブルジョイントキット8－45シリーズ（溝幅10mm）アルミフレーム用－

締結方法の詳細はP.655をご覧ください。

この部品を使用する際に必要な追加工

S穴追加工 P.809

CADデータフォルダ名：40_Aluminum_Frames

■特長：ボルト2本での締結で固定。フレームの延長、プレートへの取付けなど取付自由度に優れたジョイントです。

■先入れダブルジョイントキット
－標準タイプ－

－偏芯ナットタイプ－

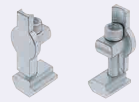

数量1の注文で、写真のものが納品されます。

RoHS10

HDJSN
HDJHSN
（偏心ナットタイプ）

①先入れダブルジョイント
HDJFSN（SUS316相当・焼結）

②先入れナット
HNTTSN
（SUS316相当・焼結）
導電機能付

HNTHSN
（SUS316相当・焼結）
導電機能付

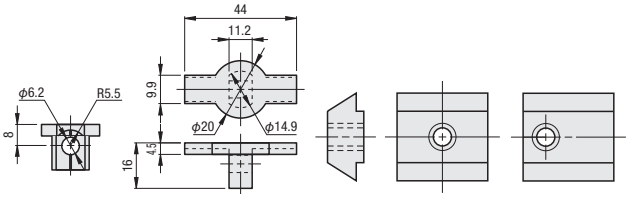

先入れダブルジョイント	フレーム型式		どの方向でも使用可	短手方向のみ使用可	長手方向のみ使用可	接続部にフラット面が無い方向のみ使用可
HDJSN8－45 HDJHSN8－45 HDJFSN8－45	NFS8 HFS8 GFS8 EFS8 NEFS8	4545	○			
		4590	○			
		45180		○		
		5050	○			
		50100	○			
		6060	○			
		9090	○			
		90180		○		
	HFSF8 GFSF8 EFSF8 NEFSF8	4545				○
		4590			○	○
		5050				○
		6060				○
	HFSH8 EFSH8	4545				○
	NFSL8	4545	○			
	HFSL8	4590	○			
	HFSLF8	4545				○
	HFSB8 EFSB8	4545	○			
		4590	○			
		5050	○			
		50100	○			
		9090	○			
		90180		○		
	HFSFB8	4545				○

上記にないフレームは対応不可です。

■先入れダブルジョイントキット

種類	型式 Type	型式 No.	①先入れダブルジョイント（2個） SUS316相当	②先入れナット（2個） SUS316相当	③六角穴付ボルト（2本） SUS304	¥基準単価 1～99コ	¥スライド単価 100～120
標準タイプ	HDJSN（SUS316相当・焼結）	8－45	HDJFSN8－45	HNTTSN8－6	SCB6－35	320	295
偏芯ナットタイプ	HDJHSN（SUS316相当・焼結）	8－45	HDJFSN8－45	HNTHSN8	SCB6－35	330	305

①先入れダブルジョイント単品

型式 Type	型式 No.	¥基準単価 1～99コ	¥スライド単価 100～120
HDJFSN（1セット2コ入り）	8－45	200	190

一箇所の締結に1セット（2コ入り）必要となります。

（参考）本ジョイント使用時のコーナー部

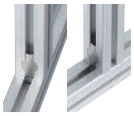

Example 使用例

フレーム接続例

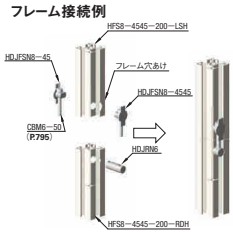

プレートへ下からの取付け例

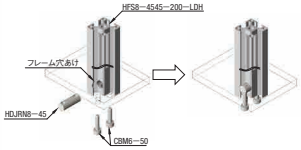

■先入れダブルジョイント用ナット

RoHS10

HDJRN

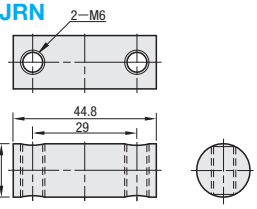

M 材質 SUS304

型式 Type	型式 No.	適用 対応フレーム	適用 先入れダブルジョイント	適用 ボルト	質量（g）	¥基準単価 1～99コ	¥スライド単価 100～120
HDJRN	8－45	8－4545	HDJFSN8－45	CBM6－50	56	167	158

Order 注文例

型式
HDJSN8－45 HDJRN8

Delivery 出荷日 在庫品 翌日出荷 P.133

ご希望によりPM6:00迄、当日出荷受付致します。

数量区分	標準対応 小口	個別対応 大口
数量	1～120	121～
出荷日	通常	お見積り

表示数量超えはWOSにてご確認ください。

■特長：追加工のご指定が必要なく、先入れダブルジョイントが使用できます。（相手側フレームには、加工は必要ありません。）

■先入れ
ダブルジョイント
組み込み済フレーム

RoHS10

部品名		M材質	S表面処理
アルミフレーム		A6N01SS－T5	アルマイト処理
先入れダブルジョイントキット	先入れダブルジョイント	SUS316相当	－
	偏芯ナット		
	六角穴付ボルト	SUS304	

JFSD8－4545L
（左端面先入れダブルジョイント組込タイプ）

JFSD8－4545W
（両端面先入れダブルジョイント組込タイプ）

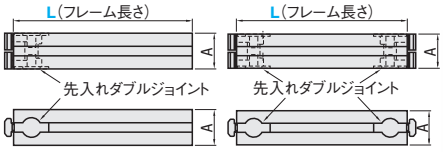

ジョイント部材は軽く締め付けた状態で出荷されます。

Example 使用例

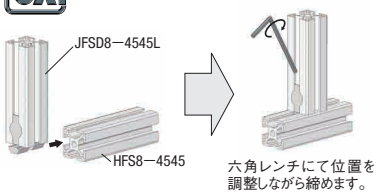

六角レンチにて位置を調整しながら締めます。

型式		ジョイント部材組込	L 指定0.5mm単位	フレーム	組込み済みジョイント部品 先入れダブルジョイント	個数	A	締結時に必要なレンチ	¥フレーム単価 300mm未満	¥フレーム単価 300mm以上（円/m）	¥ジョイント他
JFSD	8－4545	L（左端面のみ）	100～4000	HFS8－4545（P.725）	HDJHSN8－45	2	45	M6用	1,350	1,950	770
		W（両側端面）				4			2,120	1,950	1,540

■L＝300未満の場合
長さに関わらず表中単価となります。
ex：JFSD8－4545L－250＝1,350円

■L＝300以上の場合
下記計算をし価格を算出します。
¥基準単価/m×指定L寸＋ジョイント他単価
＝販売単価
ex：JFSD8－4545L－1200
⇒1,950×1.2m＋770＝2,340＋770
＝3,110円
（1円単位は切り捨て）

Order 注文例

型式		L
JFSD8－4545L － 1200		

Delivery 出荷日 2 日目出荷

数量区分	標準対応 小口	個別対応 大口
数量	1～160	161～
出荷日	通常	お見積り

表示数量超えはWOSにてご確認ください。

Alteration 追加工

本ページ掲載以外の追加工は適用できません。

Alterations	Code	Spec. フレーム	Spec. タップ	Spec. 深さ	¥/1Code
右端面タップ追加工 左端面組み込みタイプのみ適用	RTP 右端面 タップ加工	8－4545	M12（ヘリサート挿入）	18	400

Alterations	Code	Spec. フレーム	Spec. H	Spec. 穴径	¥/1Code
右端面レンチ穴追加工 左端面組み込みタイプのみ適用	RCH 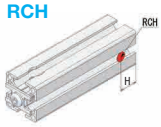 RCV	8－4545	22.5	8	120