PDFは21年6月時点の内容です。最新情報はWEB頁でご確認ください（仕様は『外形図・規格表』タブに掲載）

CASTERS FOR ALUMINUM FRAME　ANTI-VIBRATION CASTERS FOR ALUMINUM FRAME

アルミフレーム用キャスタ/アルミフレーム用防振機能付キャスタ

ーアジャスタ付タイプー

価格改訂

：値下げ価格
：新価格
：スライド値引率変更

CADデータフォルダ名：41_Accessories

■アルミフレーム用・アジャスタ付 軽荷重タイプ

RoHS10

CMPAL（自在プレート式）

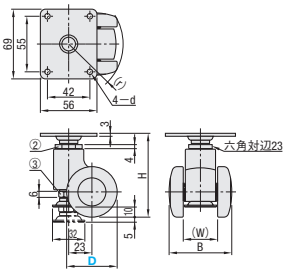

CMPAN（自在ねじ込み式）

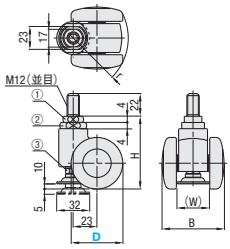

■取付方法

CMPAL
- 上側プレートを相手側に取付けます。
- ナット②を廻してアジャスタパッドの高さ調整ができます。
- パッド部真上のナット③を上側へ締め込んでアジャスタパッドを固定します。

CMPAN
- ナット①を廻して本体を相手側に取付けます。
- ナット②を廻してアジャスタパッドの高さ調整ができます。（①と②のナットは一体ではありません）
- パッド部真上のナット③を上側へ締め込んでアジャスタパッドを固定します。

Type	本体		車輪	ベアリング		アジャスタパッド	
	M材質	S表面処理	M材質(色)	旋回部	車輪部	M材質	S表面処理
CMPAL・CMPAN	ナイロン	―	ナイロン	有	―	SS400	三価クロメート

本体タイプ	型式 Type	D	車輪材質	H	B	(W)	d	(r)	許容荷重 (N)	質量 (g)	¥基準単価
自在+プレート式	CMPAL	50	N（ナイロン）	83	62	34	5.5	54	1000	290	1,620
		60		88	69	37		61		300	2,650

本体タイプ	型式 Type	D	車輪材質	H	B	(W)	r	許容荷重 (N)	質量 (g)	¥基準単価
自在+ねじ込み	CMPAN	50	N（ナイロン）	76	62	34	54	1000	240	1,400
		60		81	69	37	61		250	2,550

Order 注文例　型式 CMPAN50 ― 車輪材質 N

Delivery 出荷日　在庫品　翌日出荷 P.133
ご希望によりPM6:00迄、当日出荷受付致します。

■数量スライド価格（1円未満切り捨て）P.133

数量区分	標準対応 小口				個別対応 大口
数量	1～19	20～34	35～49	50～100	101～
値引率	基準単価	5%	10%	18%	お見積り

表示数量超えはWOSにてご確認ください。

■アルミフレーム用・アジャスタ付 重荷重タイプ

RoHS10

HCMAS（自在）

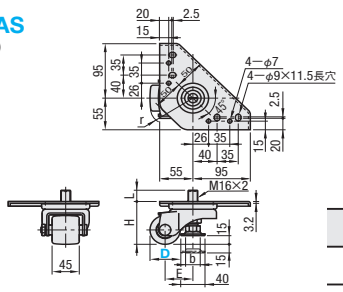

Type	本体		車輪	ベアリング	
	M材質	S表面処理	M材質	旋回部	車輪部
HCMAS	SPHC	三価クロメート	強化ナイロン（黒）	有	有

本体タイプ	型式 Type	D	車輪材質	対応フレーム	H	r	アジャスタパッド部 b	L	E	許容荷重 (N)	質量 (g)	¥基準単価
自在タイプ	HCMAS	50	N（強化ナイロン）	6シリーズ 30mm角 8シリーズ 40mm角 8−45シリーズ 45mm角	74	73	24	19.6	46	2000	2160	2,900
		65			95	84		18.8	51		2290	3,450

Order 注文例　型式 HCMAS65 ― 車輪材質 N

Delivery 出荷日　在庫品　翌日出荷 P.133
ご希望によりPM6:00迄、当日出荷受付致します。

Price 価格

■数量スライド価格（1円未満切り捨て）P.133

数量区分	標準対応 小口			個別対応 大口
数量	1～19	20～34	35～100	101～
値引率	基準単価	5%	8%	お見積り

表示数量超えはWOSにてご確認ください。

特長：アルミフレームユニットから発生する振動を吸収する効果があります。

■防振機能付キャスタ

意匠出願中

RoHS10

AFCLA

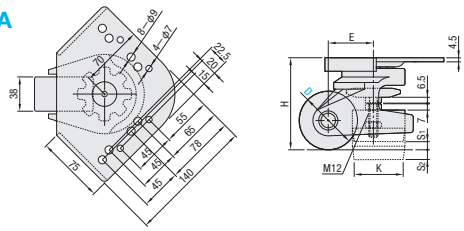

②調整ナット

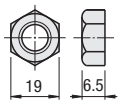

③ロックナット

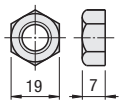

Type	本体		車輪	アジャスタボルト		パッド	①調整ハンドル	ベアリング	
	M材質	S表面処理	M材質	M材質	S表面処理	M材質	M材質	旋回部	車輪部
AFCLA	ADC12	焼付塗装（シルバー）	強化ナイロン（黒）	SS400	三価クロメート	ゴム（ショアA80）	ポリカーボネート	有	有

型式 Type	D	車輪材質	H	対応フレーム	アジャスタパッド部 S1	S2	K	E	r	許容荷重 (N)	質量 (g)	¥基準単価 1～50コ
AFCLA	65	N（強化ナイロン）	102	6シリーズ 30mm角 8シリーズ 40mm角 8−45シリーズ 45mm角	9	11	52	50	80	2000	1900	9,200
	75		120		12	12	54	52	92	2500	2200	9,800

対応アルミフレームは1列溝タイプのみ適用します。

表示数量超えはWOSにてご確認ください。

Order 注文例　型式 AFCLA75 ― 車輪材質 N

Delivery 出荷日　1 日目出荷

■取扱方法

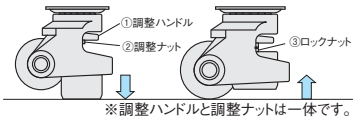

※調整ハンドルと調整ナットは一体です。

- 固定時
①ハンドルを回しパッドを床面に降ろします。（仮締め）
②高さを決めたらハンドル直下のナットで本締めします。パッドのみで一本立ちし、キャスタは浮いた状態になります。
③ロックナットを締めこんでください。
（ロックナットでトルクを掛けることで振動に対する緩み防止効果がえられます）
- 移動時
③ロックナットを緩めます。
②調整ナットを緩め、ねじ部をフリーにします。
①ハンドルを回しパッドを上げてキャスターを床面に降ろしてください。