Cross Clamper Clamping Type

FCCA-C/FCCS-C クロスクランパ - クランピングタイプ オススメ

WEB 選定ナビ　WEB CAD Download　SUS ステンレス

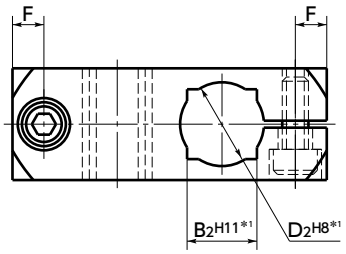

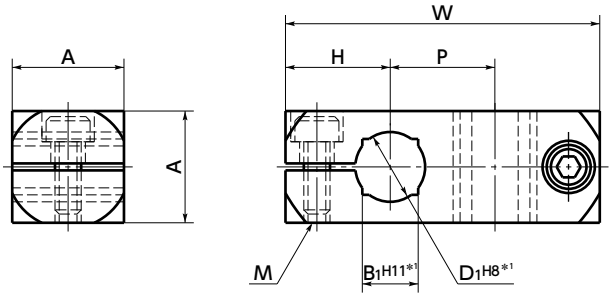

＊1： スリット加工前の寸法許容差です。

- 2本のシャフトをクロスに連結するクランパ。
- クランピングタイプ。シャフトの取りつけ・取りはずしが容易。しかもシャフトを傷つけません。
- 搬送ラインの側面ガイドやセンサの調整に便利です。
- 軽量なアルミニウム製と耐蝕性にすぐれたステンレス製を標準化。
- 丸シャフトと角シャフトのいずれにも使用できます。
- 全商品に六角穴付きボルトが付属しています。

- 材質・仕上げ　RoHS2適合

	FCCA-C アルミニウム製	FCCS-C ステンレス製
本体	アルミニウム合金 バレル研磨	SUS304 バレル研磨
六角穴付きボルト	SUSXM7	SUSXM7 二硫化モリブデンコーティング

単位：mm

品番 1 アルミニウム製	価格(円)	質量(g)	品番 1 ステンレス製	価格(円)	質量(g)	D_1	D_2	B_1	B_2	A	W	P	H	F	M(並目)
FCCA-8-8-C	1,560	9	FCCS-8-8-C	2,130	26	8	8			12	32	10	11	4	M3
FCCA-8-10-C	1,780	16	FCCS-8-10-C	2,500	46	8	10		8	14	40	12	14	4.5	M4
FCCA-10-10-C	1,780	15	FCCS-10-10-C	2,500	43	10	10	8	8	14	40	12	14	4.5	M4
FCCA-10-12-C	2,050	22	FCCS-10-12-C	2,870	65	10	12	8	10	16	45	15	15	4.5	M4
FCCA-12-12-C	2,050	21	FCCS-12-12-C	2,870	61	12	12	10	10	16	45	15	15	4.5	M4
FCCA-10-15-C	2,380	39	FCCS-10-15-C	3,340	116	10	15	8	12	19	55	19	18	5.5	M5
FCCA-12-15-C	2,380	38	FCCS-12-15-C	3,340	111	12	15	10	12	19	55	19	18	5.5	M5
FCCA-15-15-C	2,380	34	FCCS-15-15-C	3,340	102	15	15	12	12	19	55	19	18	5.5	M5
FCCA-12-20-C	2,830	77	FCCS-12-20-C	4,000	229	12	20	10	16	25	64	24	20	5.5	M5
FCCA-15-20-C	2,830	73	FCCS-15-20-C	4,000	217	15	20	12	16	25	64	24	20	5.5	M5
FCCA-20-20-C	2,830	64	FCCS-20-20-C	4,000	190	20	20	16	16	25	64	24	20	5.5	M5

- 使用例

- 品番指定　直送　14時当日出荷　WEB NBKネットショップ

FCCS-10-15-C

1

クリーン洗浄・クリーン梱包 ➡ P.2145	ねじカット ➡ P.2149	ゆるみ止め ➡ P.2150	レーザ刻印 ➡ P.2161
対応可・別料金	対応不可	お問い合わせください	対応可・別料金